AMÉRICA ED. 3

EXAMEN FINAL
PRIMER SEMESTRE

ONE WAY EDUCATION

One Way Education's promise is to offer all the necessary resources for a successful school year, where the teachers and the students find the best tools available in the educational market.

Our goal is to help the teacher evaluate, measure, and document the academic readiness of their students at the end of the first semester. This will be used as a base for lesson planning and when choosing the educational strategies for the rest of the school year.

América Ed. 3 has been designed to fulfill all these needs.

- This is exam and it is not intendent to substitute any other exams available in your school district.
- We are fully aligned to the learning objectives of College Board; therefore, we suggest the use of the rubrics provided in the official College Board website.
- The answer key of the multiple-choice questions can be found in the last page of this document.

AP® and Advanced Placement Program are registered trademarks of © The College Board, which was NOT involved in the production of, and does not endorse, this product.

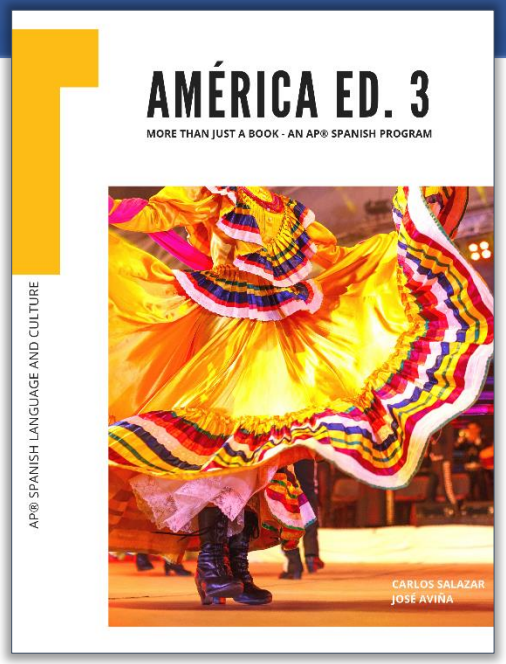

Exam Format

Selección 1 – Interpretative Print Text A (10 minutos)

¿Tenemos libertad de expresión?

Selección 2 – Interpretative Print Text B (10 minutos)

Carta de Isaac Robles a la Sra. Rivera

Correo electrónico – Interpersonal Communication (15 minutos)

¿Es importante aprender inglés?

La dicha del mercadeo – Interpretative Audio and Print Resources (15 minutos)

El agua y la pureza de la vida

Ensayo argumentativo – Personal Communication (40 minutos)

¿Son las redes sociales un negocio o un lugar para encontrar diversión?

AP® and Advanced Placement Program are registered trademarks of © The College Board, which was NOT involved in the production of, and does not endorse, this product.

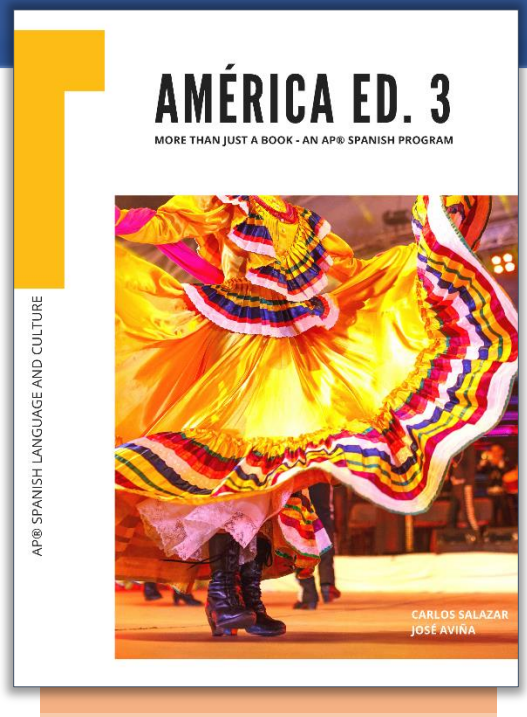

Instrucciones

SELECCCIÓN 1

Lee la siguiente selección, toma tus apuntes y contesta las preguntas de respuesta múltiple.

Recuerda que tus apuntes son pieza clave, ya que puedes apoyarte en ellos cuando comiences a contestar las preguntas.

Tendrás 15 minutos para leer la selección y contestar las preguntas que se encuentran en la siguiente página.

¿Tenemos libertad de expresión?
Artículo sobre el derecho de la libertad de expresión

¿Tenemos libertad de expresión?

Todos tenemos puntos de vista diferentes, tenemos metas que no son parecidas y tenemos modos de actuar que difieren dependiendo de la cultura, de los gustos o de la forma de ver la vida. Por lo tanto, uno de los derechos que nos proporciona el vivir en países libres es la libertad de expresión, la cual consiste en tu derecho a poder expresar tu punto de vista de una manera libre y sin miedo al hostigamiento de aquellos que pudieran estar en desacuerdo con tus ideas.

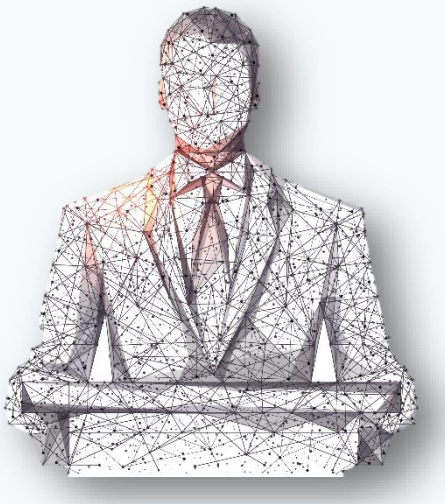

¿Por qué es importante el derecho a expresarse libremente? Es de suma importancia porque nos da la oportunidad de participar en un debate constructivo, en un intercambio de ideas donde las partes puedan compartir sus puntos de vista sin temor a ser agredidos verbal o físicamente. Este derecho no se permite en todos los países aun cuando lo marca en su constitución. Mencionemos por ejemplo a México. En el 2018, un reporte de la Organización Campaña Emblema de Prensa indica que la lista de los países con el mayor número de periodistas asesinados es la siguiente: México 17, Afganistán 17, Siria 11 y por último Yemen e India con 8 asesinatos respectivamente. Estos cinco países representan más de la mitad de los muertos en el mundo: 61, en el 2018. El número de impunidades en estos países donde reina la injusticia es una verdad vergonzosa. Los periodistas, que a través de su trabajo cubren temas complejos como la corrupción, el narcotráfico y las noticias relacionadas con la política, son los que sufren más acosos, secuestros y asesinatos.

La libertad de expresión debería ser un derecho fijo, sin tapujos y sin finales mortales. Vivimos en una época donde cada comunidad, condado, ciudad o país debería tener la libertad de expresarse sin miedo a represalias. Los jóvenes de hoy en día reciben una educación para estar preparados para el futuro. Sin miedos y con el diploma en mano, es más sencillo poder usar la libertad de expresión. La educación es pieza clave de un futuro exitoso, y te da herramientas importantes para entender y poder hacer uso de la primera enmienda de la constitución.

1. **Si pudiéramos cambiarle el título a este artículo, ¿cuál de los siguientes sería el indicado?**
   A. Reacciones al miedo
   B. Habla, no calles
   C. Reacciones con remordimientos
   D. El derecho a la libre expresión de ideas
2. **Según el artículo, ¿cuál es una de las razones por la que el derecho de libre expresión es esencial para tener un país más productivo?**
   A. Para que la economía tenga una mejoría de grandes magnitudes
   B. Porque así podemos quejarnos de nuestros problemas en casa
   C. Porque México necesita que la gente ayude con los crímenes
   D. Para tener un debate donde las personas puedan comunicarse libremente
3. **Según el artículo, ¿qué significa la palabra "hostigamiento", escrita en rojo?**
   A. Corregir
   B. Apoyar
   C. Molestar
   D. Contemplar
4. **De acuerdo con el artículo, la impunidad en estos países es:**
   A. Vista de una manera con mucha esperanza por los demás
   B. La realidad social de países con un crecimiento descontrolado
   C. La crítica social que envuelve la realidad tan destructiva
   D. La realidad de una construcción de metas sociales completadas
5. **De acuerdo con el artículo es importante compartir ideas donde:**
   A. Exista una ideología sana, con respeto al prójimo y libre de preocupación
   B. Cada persona demuestre que su punto de vista es el único racional
   C. Una persona esté correcta y pueda restregárselo a los demás
   D. Exista un ganador y un perdedor
6. **Estos temas son los que los periodistas más afectados tocan con regularidad:**
   A. Corrupción, narcotráfico y política
   B. Deportes, corrupción y política
   C. Corrupción, narcotráfico y espectáculos
   D. Deportes, política y teatro
7. **Esta palabra es un sinónimo de "tapujo":**
   A. Confianza
   B. Entendimiento
   C. Amor
   D. Engaños
8. **Esta palabra podría ser un antónimo de "tapujo":**
   A. Verdad
   B. Mentira
   C. Disfrazar
   D. Ninguna de las palabras podría ser un antónimo de tapujo

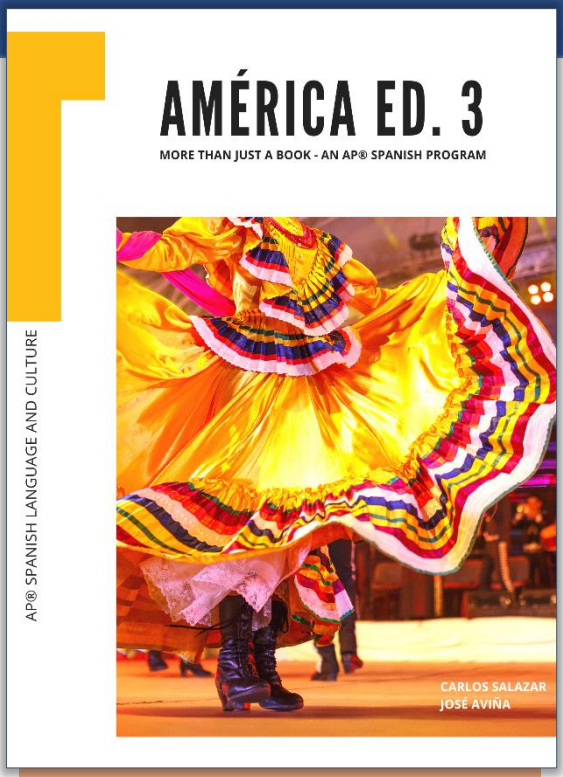

Instrucciones

SELECCCIÓN 2

Lee la siguiente selección, toma tus apuntes y contesta las preguntas de respuesta múltiple.

Recuerda que tus apuntes son pieza clave, ya que puedes apoyarte en ellos cuando comiences a contestar las preguntas.

Tendrás 15 minutos para leer la selección y contestar las preguntas que se encuentran en la siguiente página.

Carta de Isaac Robles a la Sra. Rivera
El desafío de los prejuicios

Estimada Sra. Rivera,

Mi nombre es Isaac Robles y soy un abogado en Guatemala y he tenido la fortuna de haber vivido en Ecuador por diez años. Le escribo porque mis clientes, Laura y José Gómez González, me han pedido un apoyo legal sobre la forma en la que usted está manejando a la comunidad y sus propiedades. Acepté este caso ya que ellos no tienen los recursos económicos para contratar un abogado en este momento y yo les daré el apoyo legal que requieren.

Estoy al tanto de que usted es la directora del Departamento de la Comunidad Buenos Años, donde viven mis clientes. Ellos han visto que las colonias que quedan cerca tienen sus casas muy cuidadas y esto ocasiona que los precios no se devalúen con el tiempo. Las personas que escuchan de las casas en venta en la colonia Buenos Años comienzan con los prejuicios aún antes de verlas, ya que la reputación de estas propiedades es bastante mala.

Quiero dejar muy claro que creo en el poder de la comunicación eficaz y confio en que estamos a tiempo de detener los problemas mencionados. Podemos convertirnos en un equipo y así llegar a un acuerdo donde usted cree nuevas estrategias para que los dueños de casas en su colonia se vean obligados a lo siguiente:

- **reparar** los daños **estéticos**
- cortar el pasto cada dos semanas
- cortar ramas de árboles que causen molestia a vecinos
- no estacionar carros averiados fuera de sus casas

Los pasos legales no son necesarios cuando una buena comunicación es parte del trato, así que espero su entendimiento y apoyo.

Muchas gracias por su tiempo y su cooperación en este asunto.

Atentamente,

Isaac Robles
Abogado de Derecho Inmobiliario

9. **¿Qué característica del abogado Isaac Robles se destaca en la carta?**
   A. Sus ganas de ser un abogado reconocido
   B. Un gran deseo de volver a Ecuador
   C. Un fiel seguidor de la buena comunicación
   D. Todas las respuestas son correctas

10. **Según el texto, ¿por qué las personas le piden ayuda al abogado Robles?**
    A. Le tienen confianza
    B. Son leales a él después de años de conocerlo
    C. Porque vivió en la comunidad
    D. Falta de fondos económicos

11. **Según la carta, ¿qué significa la palabra "estéticos", escrita en rojo?**
    A. Daños interiores exclusivamente
    B. Arreglos y decoraciones
    C. Daños exteriores principalmente
    D. Belleza

12. **Según los inquilinos de estas casas, ¿cuál es el mayor problema para ellos?**
    A. La progresiva pérdida del valor de sus propiedades
    B. La forma en que la comunidad da una mala imagen
    C. La falta de igualdad dentro de la comunidad
    D. El no tener apoyo económico del gobierno

13. **¿Cómo se podría evitar este problema?**
    A. Que cada persona tome su trabajo de una manera responsable
    B. Anunciando qué cambios son necesarios
    C. Invitando a más personas a ser parte de la comunidad
    D. No tiene solución

14. **¿Cuál es el propósito principal de la carta?**
    A. Llegar a un acuerdo antes de tomar acciones legales
    B. Dejar en claro que está listo para demandar a toda la comunidad
    C. Crear un lazo de amistad con la directora
    D. Llegar a un acuerdo en el que las acciones legales sean la única solución

15. **¿Qué otro medio de comunicación se pudo haber usado para enviar la notificación?**
    A. Las señales de humo
    B. El bíper
    C. Una botella en el mar
    D. El correo electrónico

Hora de contestar

Correo electrónico

Tienes un total de 15 minutos para leer el correo electrónico y escribir tu contestación. Es de suma importancia que pidas más detalles sobre la información que leíste en el mensaje electrónico. Tu respuesta debe contener un saludo y una despedida, y debe responder a todas las preguntas y peticiones que se te hagan. Y, por último, es esencial que respondas de una manera profesional y organizada.

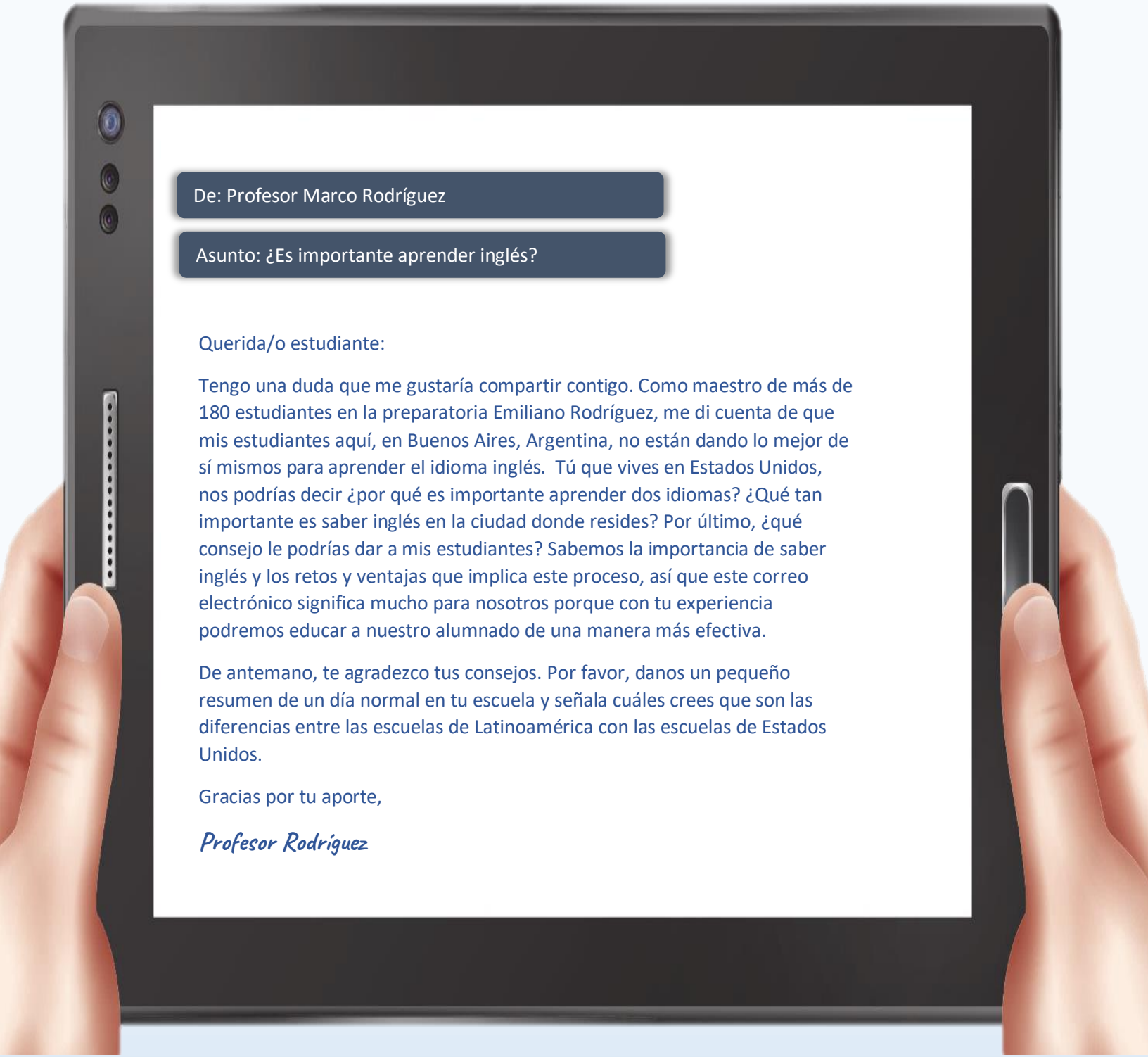

De: Profesor Marco Rodríguez

Asunto: ¿Es importante aprender inglés?

Querida/o estudiante:

Tengo una duda que me gustaría compartir contigo. Como maestro de más de 180 estudiantes en la preparatoria Emiliano Rodríguez, me di cuenta de que mis estudiantes aquí, en Buenos Aires, Argentina, no están dando lo mejor de sí mismos para aprender el idioma inglés. Tú que vives en Estados Unidos, nos podrías decir ¿por qué es importante aprender dos idiomas? ¿Qué tan importante es saber inglés en la ciudad donde resides? Por último, ¿qué consejo le podrías dar a mis estudiantes? Sabemos la importancia de saber inglés y los retos y ventajas que implica este proceso, así que este correo electrónico significa mucho para nosotros porque con tu experiencia podremos educar a nuestro alumnado de una manera más efectiva.

De antemano, te agradezco tus consejos. Por favor, danos un pequeño resumen de un día normal en tu escuela y señala cuáles crees que son las diferencias entre las escuelas de Latinoamérica con las escuelas de Estados Unidos.

Gracias por tu aporte,

Profesor Rodríguez

Escribe tu contestación aquí

END OF THE INTERPERSONAL WRITTEN SECTION (E-MAIL RESPONSE)

NOW WAIT FOR TEACHER INSTRUCTIONS

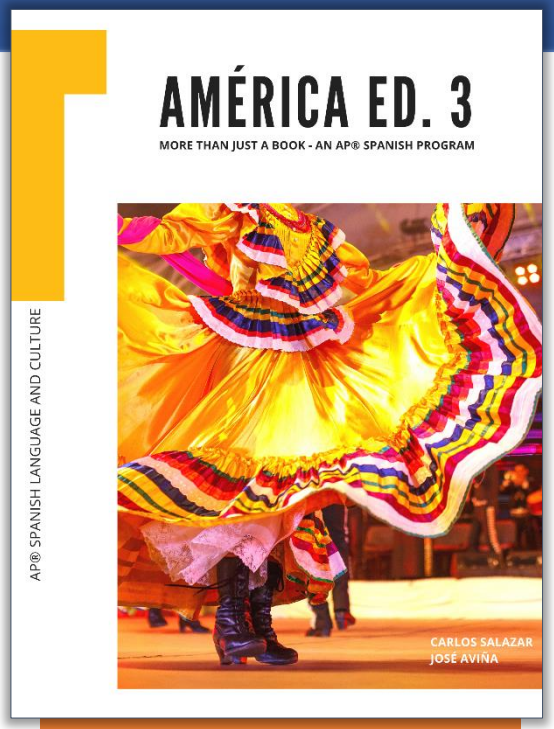

Instrucciones

SELECCIÓN AUDITIVA

Lee y analiza el siguiente artículo, toma apuntes sobre el evento y los aspectos más importantes que se remarcan en la información.

Después vas a escuchar un audio que habla de la importancia del agua para los seres humanos. En el espacio que se ofrece en la siguiente página, toma tus apuntes del audio donde especifiques los datos de más importancia que escuchaste.

Tendrás 20 minutos para analizar el cartelón, escuchar el audio y contestar las preguntas que se encuentran en la siguiente página.

El agua y la pureza de la vida

Artículo sobre la necesidad de consumir agua
Don Juan S.

¿Quién necesita agua?

La superficie del planeta Tierra está formada con aproximadamente 70% de agua; en otras palabras, nuestro mundo está creado en base a este líquido que permite la sobrevivencia, la vida misma. El cuerpo del ser humano está creado con aproximadamente 60% de agua, así que, como el planeta en el que vivimos, nosotros no viviríamos sin agua.

Se cree que después de un estudio en 1933 sobre la hidratación de los roedores, se concluyó que los seres humanos deberían consumir ocho vasos de agua: 2.5 litros, diarios. Por otro lado, este estudio no es mundialmente aceptado y se cree que el número de vasos o litros que se tienen que tomar depende de cada persona. Los factores tienen que ver con la actividad física diaria de la persona, la dieta cotidiana y la temperatura ambiental, entre otros. El riesgo mayor si no se consume agua diariamente es la deshidratación, además de problemas que se van creando con la falta de este vital líquido. Las funciones del agua son muchas y son imprescindibles para que el cuerpo humano funcione de manera estable y normal. Algunos de estos beneficios son: alivia la fatiga, ayuda con la digestión y estreñimiento, coopera con la pérdida de peso y mejora el sistema inmunológico, entre otros beneficios.

Una de las metas es motivar a los jóvenes a darse cuenta de la importancia del agua y también la necesidad de cuidarla, ya que el agua tiene que pasar por un proceso de purificación que no todos los países pueden ofrecer en sus comunidades. En países de Latinoamérica existen pueblos e inclusive ciudades que no obtienen el agua pura con la misma facilidad como en Estados Unidos. La tecnología en el país estadounidense está muy avanzada en comparación con otros países de Latinoamérica y el mundo.

Esto crea un gran dolor de cabeza para estas comunidades de bajos recursos y en muchos casos, problemas de salud.

En resumen, el agua es sin duda esencial para que la vida se preserve en este planeta, y por esta razón es trascendental que todos, desde niños, aprendan el valor de conservarla.

Ahora escucha el audio y toma las notas necesarias.

Notas del Audio

16. **Después de leer el artículo, ¿qué significa "sistema inmunológico", escrito en rojo?**
    A. Reacciones del cuerpo a los nutrientes
    B. Sistema de defensa del cuerpo
    C. Reacción del cuerpo a los golpes del cambio ambiental
    D. Reacciones bien dirigidas y con agilidad

17. **Según el artículo, ¿cuánta agua se necesita para poder vivir?**
    A. Mínimo ocho vasos
    B. No hay una respuesta definitiva, existen varios factores para considerar
    C. Más de 2.5 litros diarios
    D. No más de ocho vasos

18. **Según el artículo, ¿qué significa la palabra "imprescindibles", escrita en rojo?**
    A. Indispensables
    B. Dependientes
    C. Prescindibles
    D. Remplazable

19. **De acuerdo con el artículo, los beneficios del agua son que:**
    A. Alivia el agotamiento y el sistema de digestión, y es la cura del sobrepeso
    B. Apoya el sistema digestivo, apoya la pérdida de peso y muchas cosas más
    C. Colabora a una buena digestión, alivia el cansancio, da asistencia a la pérdida de peso
    D. Alivia la fatiga, empeora la digestión e influye en la pérdida de peso

20. **De acuerdo con el artículo, muchos países no tienen la oportunidad de…**
    A. Ofrecer un sistema de saneamiento del agua
    B. Ofrecer un sistema de desinfección del agua
    C. Ofrecer un sistema de refinación del agua
    D. Todas las respuestas son válidas

21. **Según el audio, el agua se podría describir como:**
    A. Innecesaria
    B. Desecha
    C. Excesiva
    D. Vida

22. **Según el audio, es posible vivir algunos días sin comer si…**
    A. Se toma agua en esos días
    B. Se toma agua por solo media hora
    C. Se toma agua por una hora
    D. Se toma agua por 2 minutos

END OF THE INTERPERSONAL AUDIO AND PRINT SECTION

NOW WAIT FOR TEACHER INSTRUCTIONS

Ensayo argumentativo (40 minutos)

Tienes un total de 40 minutos para leer, escuchar y analizar las tres fuentes. Encontrarás la fuente número uno en forma escrita; la fuente número dos en forma de gráfica, y la fuente número tres en forma auditiva. Es esencial que tu ensayo incluya evidencia de cada una de las fuentes para remarcar tu argumento principal. Por último, es importante que respondas de una manera profesional y organizada.

Fuente 1

¿Son las redes sociales un negocio o un lugar para encontrar diversión?

Las redes sociales son sin duda una forma de comunicación y de entretenimiento que han cambiado la forma en que vivimos, principalmente la forma de vivir de los jóvenes. Con aplicaciones que dan ganancias millonarias y con una compañía que tiene el poder total y más fuerte del negocio, se evidencia que esto, más que diversión, es un negocio.

Esta forma de comunicación les da la facilidad a los usuarios de crear cuentas sin costo alguno; entre más usuarios se tengan, más valiosa es la compañía a la que pertenecen estas aplicaciones. Según "Statista" – 2018, "Instagram" tiene más de 500 millones de usuarios al día, y el 75% son personas de 35 años o menos. El mínimo de tiempo que se gasta en esta red social es de 53 minutos al día, pero esto depende de cada persona.

Según "Mention" -2018, alrededor del 71% de los negocios en Estados Unidos usan "Instagram" para hacer negocios y para lanzar campañas de mercadotecnia. Esta plataforma les da una audiencia fácil de acceder, ya que es cuestión del número de dólares que paguen, para poder compartir su producto con millones de usuarios. De acuerdo con "Facebook" (2019), el 83% de las personas que tienen "Instagram", han descubierto nuevos productos en estas redes sociales. Con los números y los datos recaudados por "eMarketer", se menciona que un aproximado de 9 billones de dólares fueron los ingresos de este líder del Internet en 2018. En otras palabras, el dinero que se maneja mientras tú solo lo ves como un entretenimiento, es de varios dígitos… ¡Todo un imperio de riqueza!

Por último…

Escribe un ensayo argumentativo sobre el tema de las redes sociales. Recuerda que debes usar fuentes fidedignas para respaldar tu punto de vista.

Fuente 2

La siguiente gráfica representa los usuarios por red social. Estos números representan la magnitud del poder que estas plataformas tienen y su crecimiento en cuestión financiera y personal en la vida de las personas.

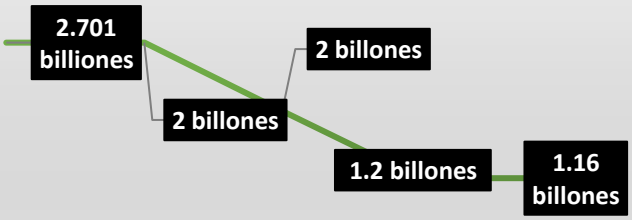

Fuente 3

Introducción (tienes 30 segundos para leerla)
Esta grabación habla sobre cómo las redes sociales pueden cambiar la vida de una persona en cuestión de segundos, donde se incluye su vida financiera y personal.

Ensayo argumentativo – página 1. (Escribe tu contestación aquí)

Ensayo argumentativo – página 2.

FINAL DEL EXAMEN

América Ed. 3 – Examen final primer semestre

Answer Key

¿Tenemos libertad de expresión?

1. D
2. D
3. C
4. C
5. A
6. A
7. D
8. A

Carta de Isaac Robles a la Sra. Rivera

9. C
10. D
11. C
12. A
13. C
14. A
15. D

El agua y la pureza de la vida

16. B
17. B
18. A
19. C
20. D
21. D
22. D

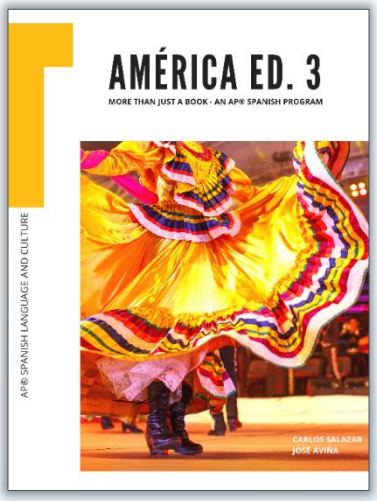

AP® and Advanced Placement Program are registered trademarks of © The College Board, which was NOT involved in the production of, and does not endorse, this product.

AMÉRICA ED. 3

MORE THAN JUST A BOOK - AN AP® SPANISH PROGRAM

CARLOS SALAZAR
JOSÉ AVIÑA

AP® SPANISH LANGUAGE AND CULTURE